ARUBA DUSHI TERA

Aruba patria aprecia,
nos cuna venera,
chikito y simpel bo por ta
pero si respeta.

(Coro:)
O, Aruba, dushi tera,
nos baranca tan stima
nos amor p'abo t'asina grandi
cu n'tin nada pa kibre! (bis)

Bo playanan tan admira
cu palma tur dorna,
bo escudo y bandera ta
orgullo di nos tur!

(Coro:)
Grandeza di bo pueblo ta
su gran cordialidad,
cu Dios por guia y conserva
su amor pa libertad!

(Coro)

ARUBA DUSHI TERA
HIMNO DI ARUBA

Musica: J.C. (Padu) Lampe y Rufo I. Wever
Palabra: J.C. (Padu) Lampe y Rufo I. Wever
Arreglo di piano: Rufo I. Wever

MODERATO

f

1) A ru- ba
2) Bo pla- ya-
3) Gran- de- za

pa- tria a- pre- ciá nos cu- na
nan tan ad- mi- rá cu pal- ma
di bo pue- blo ta su gran cor-

ve- ne- ra chi- ki to y
tur dor- ná bo es- cu- do
dia- li- dad cu Dios por

sim- pel bo por ta pe- ro sí
y ban- a y de- ra ta or- gu- yo
gui- con- ser- va su a- mor pa

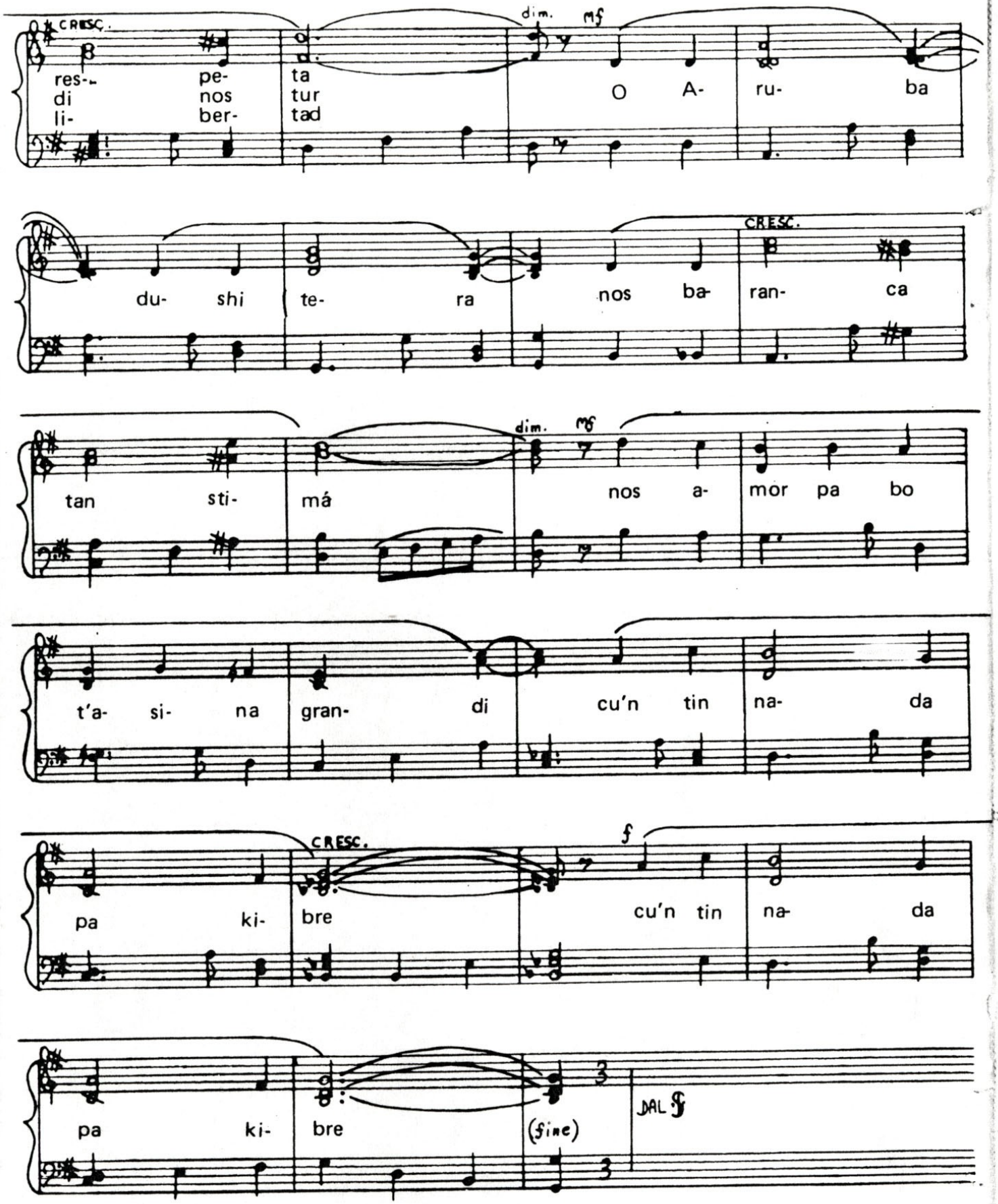
CRESC.
dim.
mf
res- pe- ta
di nos tur
li- ber- tad
O A- ru- ba
du- shi te- ra nos ba- ran- ca
CRESC.
tan sti- má nos a- mor pa bo
t'a- si- na gran- di cu'n tin na- da
CRESC.
f
pa ki- bre cu'n tin na- da
pa ki- bre (fine)
DAL